

厦门市挥发性有机物
污染防治企业 59 项自查内容

厦门日上钢圈有限公司

2024 年 06 月 26 日

一、台账内容

1. 是否建立原辅材料台账，包含采购、使用消耗、库存结余情况：是

单据编号	单据状态	业务日期	申请组织	物料编码	物料名称	规格型号	辅助属性	批次	生产日期	到期日期	计量单位	数量	批准数量	收货组织	发货组织	仓库名称	成
1 IMSO101...	审核	2024-03-22	厦门日上铜业有限公司	40.4.09.0...	水性漆丙稀醇漆...						KG	11.9	11.9	厦门日上...	厦门日上...	厦门日上...	面
2 IMSO101...	审核	2023-12-08	厦门日上铜业有限公司	40.4.09.0...	水性漆丙稀醇漆...						KG	20	20	厦门日上...	厦门日上...	厦门日上...	面
3 IMSO101...	关闭	2024-05-31	厦门日上铜业有限公司	40.4.09.0...	水性漆丙稀醇漆...						KG	48	48	厦门日上...	厦门日上...	日上铜漆...	面
4 IMSO101...	关闭	2024-04-30	厦门日上铜业有限公司	40.4.09.0...	水性漆丙稀醇漆...						KG	6	6	厦门日上...	厦门日上...	日上铜漆...	面
5 IMSO101...	审核	2024-03-31	厦门日上铜业有限公司	40.4.09.0...	水性漆丙稀醇漆...						KG	40	40	厦门日上...	厦门日上...	日上铜漆...	面
6 IMSO101...	关闭	2024-02-29	厦门日上铜业有限公司	40.4.09.0...	水性漆丙稀醇漆...						KG	40	40	厦门日上...	厦门日上...	日上铜漆...	面
7 IMSO101...	审核	2024-01-31	厦门日上铜业有限公司	40.4.09.0...	水性漆丙稀醇漆...						KG	59	59	厦门日上...	厦门日上...	日上铜漆...	面
8 IMSO101...	审核	2023-12-31	厦门日上铜业有限公司	40.4.09.0...	水性漆丙稀醇漆...						KG	59.68	59.68	厦门日上...	厦门日上...	日上铜漆...	面
9 IMSO101...	审核	2023-11-30	厦门日上铜业有限公司	40.4.09.0...	水性漆丙稀醇漆...						KG	2	2	厦门日上...	厦门日上...	日上铜漆...	面
10 IMSO101...	审核	2023-10-31	厦门日上铜业有限公司	40.4.09.0...	水性漆丙稀醇漆...						KG	29.4	29.4	厦门日上...	厦门日上...	日上铜漆...	面
11 IMSO101...	关闭	2023-09-30	厦门日上铜业有限公司	40.4.09.0...	水性漆丙稀醇漆...						KG	20	20	厦门日上...	厦门日上...	日上铜漆...	面
12 IMSO101...	关闭	2023-08-31	厦门日上铜业有限公司	40.4.09.0...	水性漆丙稀醇漆...						KG	65.6	65.6	厦门日上...	厦门日上...	日上铜漆...	面
13 IMSO101...	审核	2023-07-31	厦门日上铜业有限公司	40.4.09.0...	水性漆丙稀醇漆...						KG	45.2	45.2	厦门日上...	厦门日上...	日上铜漆...	面
14 IMSO101...	审核	2023-06-30	厦门日上铜业有限公司	40.4.09.0...	水性漆丙稀醇漆...						KG	13.28	13.28	厦门日上...	厦门日上...	日上铜漆...	面
15 IMSO101...	关闭	2023-05-31	厦门日上铜业有限公司	40.4.09.0...	水性漆丙稀醇漆...						KG	6	6	厦门日上...	厦门日上...	日上铜漆...	面

单据编号	单据	业务类型	单据类型	付款方式	业务日期	供应商	库存组织	含税	凭证号	是否生成	行号	更新类型	物料编码	物料名称	物料分类	物料分类	规格
1 CGRK1011...	审核	普通采购	普通采购/委...	赊购	2024-05-05	福建省台华化学...	厦门日上铜有限有...	<input checked="" type="checkbox"/>	0087	<input type="checkbox"/>	5	普通入库	40.4.09.0...	水性漆丙稀醇漆...	40.4.09	油漆类	
2 CGRK1011...	审核	普通采购	普通采购/委...	赊购	2024-04-30	福建省台华化学...	厦门日上铜有限有...	<input checked="" type="checkbox"/>	0087	<input type="checkbox"/>	1	普通入库	40.4.09.0...	水性漆丙稀醇漆...	40.4.09	油漆类	
3 CGRK1011...	审核	普通采购	普通采购/委...	赊购	2024-04-17	福建省台华化学...	厦门日上铜有限有...	<input checked="" type="checkbox"/>	0087	<input type="checkbox"/>	2	普通入库	40.4.09.0...	水性漆丙稀醇漆...	40.4.09	油漆类	
4 CGRK1011...	审核	普通采购	普通采购/委...	赊购	2024-02-28	福建省台华化学...	厦门日上铜有限有...	<input checked="" type="checkbox"/>	0094	<input type="checkbox"/>	1	普通入库	40.4.09.0...	水性漆丙稀醇漆...	40.4.09	油漆类	
5 CGRK1011...	审核	普通采购	普通采购/委...	赊购	2024-02-22	福建省台华化学...	厦门日上铜有限有...	<input checked="" type="checkbox"/>	0094	<input type="checkbox"/>	1	普通入库	40.4.09.0...	水性漆丙稀醇漆...	40.4.09	油漆类	
6 CGRK1011...	审核	普通采购	普通采购/委...	赊购	2024-01-06	福建省台华化学...	厦门日上铜有限有...	<input checked="" type="checkbox"/>	0108	<input type="checkbox"/>	1	普通入库	40.4.09.0...	水性漆丙稀醇漆...	40.4.09	油漆类	
7 CGRK1011...	审核	普通采购	普通采购/委...	赊购	2023-12-13	福建省台华化学...	厦门日上铜有限有...	<input checked="" type="checkbox"/>	0130	<input type="checkbox"/>	4	普通入库	40.4.09.0...	水性漆丙稀醇漆...	40.4.09	油漆类	
8 CGRK1011...	审核	普通采购	普通采购/委...	赊购	2023-12-09	福建省台华化学...	厦门日上铜有限有...	<input checked="" type="checkbox"/>	0130	<input type="checkbox"/>	2	普通入库	40.4.09.0...	水性漆丙稀醇漆...	40.4.09	油漆类	
9 CGRK1011...	审核	普通采购	普通采购/委...	赊购	2023-11-16	福建省台华化学...	厦门日上铜有限有...	<input checked="" type="checkbox"/>	0108	<input type="checkbox"/>	3	普通入库	40.4.09.0...	水性漆丙稀醇漆...	40.4.09	油漆类	
10 CGRK1011...	审核	普通采购	普通采购/委...	赊购	2023-10-19	福建省台华化学...	厦门日上铜有限有...	<input checked="" type="checkbox"/>	0105	<input type="checkbox"/>	2	普通入库	40.4.09.0...	水性漆丙稀醇漆...	40.4.09	油漆类	
11 CGRK1011...	审核	普通采购	普通采购/委...	赊购	2023-09-26	福建省台华化学...	厦门日上铜有限有...	<input checked="" type="checkbox"/>	0099	<input type="checkbox"/>	1	普通入库	40.4.09.0...	水性漆丙稀醇漆...	40.4.09	油漆类	
12 CGRK1011...	审核	普通采购	普通采购/委...	赊购	2023-09-19	福建省台华化学...	厦门日上铜有限有...	<input checked="" type="checkbox"/>	0099	<input type="checkbox"/>	2	普通入库	40.4.09.0...	水性漆丙稀醇漆...	40.4.09	油漆类	
13 CGRK1011...	审核	普通采购	普通采购/委...	赊购	2023-07-31	福建省台华化学...	厦门日上铜有限有...	<input checked="" type="checkbox"/>	0087	<input type="checkbox"/>	1	普通入库	40.4.09.0...	水性漆丙稀醇漆...	40.4.09	油漆类	
14 CGRK1011...	审核	普通采购	普通采购/委...	赊购	2023-06-20	福建省台华化学...	厦门日上铜有限有...	<input checked="" type="checkbox"/>	0100	<input type="checkbox"/>	1	普通入库	40.4.09.0...	水性漆丙稀醇漆...	40.4.09	油漆类	

2. 是否建立生产产品台账，包含产品产量、销售记录、库存记录：是

单据编号	单据	业务类型	单据类型	付款方式	业务日期	供应商	库存组织	成本中心	成本中心	含税	凭证号	是否生成	行号	更新类型	物料编码	物料名称	物料
1 CGRK1012...	审核	二方调拨	普通采购/委...	赊购	2024-06-26	厦门日上集团股...	厦门日上金属有...			<input checked="" type="checkbox"/>		<input type="checkbox"/>	1	普通入库	C321322...	22.5小半B1...	20.20
2 CGRK1012...	审核	二方调拨	普通采购/委...	赊购	2024-06-26	厦门日上集团股...	厦门日上金属有...			<input checked="" type="checkbox"/>		<input type="checkbox"/>	1	普通入库	60.12.ZB...	厂内海棉球...	60.12
3 CGRK1012...	审核	二方调拨	普通采购/委...	赊购	2024-06-26	厦门日上集团股...	厦门日上金属有...			<input checked="" type="checkbox"/>		<input type="checkbox"/>	1	普通入库	30.03.32...	铜棒 B330C...	30.03
4 CGRK1012...	审核	普通采购	普通采购/委...	赊购	2024-06-25	晋钢京唐钢铁股...	厦门日上金属有...			<input checked="" type="checkbox"/>		<input type="checkbox"/>	1	普通入库	30.03.18...	铜棒 S420M...	30.03
5										<input checked="" type="checkbox"/>		<input type="checkbox"/>	1	普通入库	50.2.JW7...	722901枪精...	50.2
6										<input checked="" type="checkbox"/>		<input type="checkbox"/>	2	普通入库	50.2.MH3...	14寸粗立板...	50.2
7										<input checked="" type="checkbox"/>		<input type="checkbox"/>	3	普通入库	50.2.MH3...	14寸粗板定...	50.2
8										<input checked="" type="checkbox"/>		<input type="checkbox"/>	4	普通入库	50.2.MW...	290181四下...	50.2
9										<input checked="" type="checkbox"/>		<input type="checkbox"/>	5	普通入库	50.2.MW...	290181四下...	50.2
10										<input checked="" type="checkbox"/>		<input type="checkbox"/>	6	普通入库	50.2.MW...	290181四下...	50.2
11										<input checked="" type="checkbox"/>		<input type="checkbox"/>	7	普通入库	50.2.MW...	290181四下...	50.2
12										<input checked="" type="checkbox"/>		<input type="checkbox"/>	8	普通入库	50.2.MW...	290181四下...	50.2
13										<input checked="" type="checkbox"/>		<input type="checkbox"/>	9	普通入库	50.2.MW...	290181四下...	50.2
14										<input checked="" type="checkbox"/>		<input type="checkbox"/>	10	普通入库	50.2.MF3...	定位套/MF9...	50.2
15										<input checked="" type="checkbox"/>		<input type="checkbox"/>	11	普通入库	50.2.MF3...	322080冲风...	50.2
16										<input checked="" type="checkbox"/>		<input type="checkbox"/>	12	普通入库	50.2.MF3...	322080冲风...	50.2
17										<input checked="" type="checkbox"/>		<input type="checkbox"/>	1	普通入库	30.03.18...	铜棒 S420M...	30.03
18										<input checked="" type="checkbox"/>		<input type="checkbox"/>	1	普通入库	30.03.02...	铜棒 380C...	30.03
19										<input checked="" type="checkbox"/>		<input type="checkbox"/>	1	普通入库	30.03.01...	铜棒 O235...	30.03
20										<input checked="" type="checkbox"/>		<input type="checkbox"/>	1	普通入库	H7A1967...	枪钻下料 6...	20.20
21										<input checked="" type="checkbox"/>		<input type="checkbox"/>	2	普通入库	HTB295...	枪钻下料6.5...	20.20
22										<input checked="" type="checkbox"/>		<input type="checkbox"/>	1	普通入库	80.03.04...	液压油/46号...	80.03
23										<input checked="" type="checkbox"/>		<input type="checkbox"/>	1	普通入库	40.4.08.0...	除锈剂	40.4
24										<input checked="" type="checkbox"/>		<input type="checkbox"/>	2	普通入库	60.07.08...	把手平衡板...	60.07
25										<input checked="" type="checkbox"/>		<input type="checkbox"/>	1	普通入库	H61A140...	圆钢380C/L...	20.10
26										<input checked="" type="checkbox"/>		<input type="checkbox"/>	2	普通入库	40.1.05.0...	越南铁板/15...	40.1
27										<input checked="" type="checkbox"/>		<input type="checkbox"/>	3	普通入库	H62A155...	圆钢B18...	20.20
28										<input checked="" type="checkbox"/>		<input type="checkbox"/>	4	普通入库	60.12.ZB...	厂内海棉球...	60.12
29										<input checked="" type="checkbox"/>		<input type="checkbox"/>	1	普通入库	30.03.02...	铜棒 380C...	30.03
30										<input checked="" type="checkbox"/>		<input type="checkbox"/>	1	普通入库	30.03.02...	铜棒 380C...	30.03
31										<input checked="" type="checkbox"/>		<input type="checkbox"/>	1	普通入库	30.03.01...	铜棒 O235...	30.03
32										<input checked="" type="checkbox"/>		<input type="checkbox"/>	1	普通入库	30.03.01...	铜棒 O235...	30.03
33										<input checked="" type="checkbox"/>		<input type="checkbox"/>	1	普通入库	30.03.01...	铜棒 O235...	30.03
34										<input checked="" type="checkbox"/>		<input type="checkbox"/>	1	普通入库	30.03.02...	铜棒 380C...	30.03
35										<input checked="" type="checkbox"/>		<input type="checkbox"/>	1	普通入库	30.03.04...	铜棒 590C...	30.03
36										<input checked="" type="checkbox"/>		<input type="checkbox"/>	1	普通入库	H62A130...	圆钢A级/13...	20.20
37										<input checked="" type="checkbox"/>		<input type="checkbox"/>	2	普通入库	40.1.05.0...	越南铁板/15...	40.1
38										<input checked="" type="checkbox"/>		<input type="checkbox"/>	1	普通入库	30.03.04...	铜棒 590C...	30.03
39										<input checked="" type="checkbox"/>		<input type="checkbox"/>	1	普通入库	H7A1550...	枪钻下料2.8...	20.20

The screenshot shows the EAS software interface with a navigation menu on the left and a main window titled '库存账龄分析_NEW'. The menu includes options like '供应链管理', '采购管理', '销售管理', '库存管理', '委外管理', '内部交易', '发运管理', and '销售价格'. The main window displays a table for inventory analysis, with columns for '物料编码', '物料名称', and '物料'.

3. 是否保存原辅材料成分说明书、检验报告：是

福建省台华化学工业有限公司

化学品安全技术说明书

第一部分：化学品及企业标识

产品名称：TH-LG-069

产品描述：水性银白烤漆

生产企业：福建省台华化学工业有限公司

地址：福建省厦门市同安区城东工业区

电话：0592-7777222 企业传真：0592-5230488

第二部分：危险性概述

GHS 分类

危险性类别	危害性级别	编码
对皮肤的腐蚀、刺激	级别 2	H315
眼睛损害/刺激危害	级别 2A	H319

GHS 标识：

4. 是否保存原辅材料送货单、购入发票等原始单据：是

单据编号	单据...	业务类型	事务类型	付款方式	业务日期	供应商	库存组织	成本中心...	成本中心...	含税	凭证号	是否生成...	行号	更新类型	物料编码	物料名称	物料...
1	CGRK1012...	审核	二方调拨	普通采购委...	赊购	2024-06-26	厦门日上集团股...	厦门日上金属有...					1	普通入库	C321322...	22.5小半B1...	20.20
2	CGRK1012...	审核	二方调拨	普通采购委...	赊购	2024-06-26	厦门日上集团股...	厦门日上金属有...					2	普通入库	60.12.ZB...	厂内周转...	60.12
3	CGRK1012...	审核	二方调拨	普通采购委...	赊购	2024-06-26	厦门日上集团股...	厦门日上金属有...					1	普通入库	30.03.32...	钢卷B530C...	30.03
4	CGRK1012...	审核	普通采购	普通采购委...	赊购	2024-06-25	首钢京唐钢铁...	厦门日上金属有...					1	普通入库	30.03.18...	钢卷S420M...	30.03
5													1	普通入库	50.2.JW7...	722901枪...	50.2
6													2	普通入库	50.2.MH3...	14寸槽立板...	50.2
7													3	普通入库	50.2.MH3...	14寸槽板...	50.2
8													4	普通入库	50.2.MW...	290181四...	50.2
9													5	普通入库	50.2.MW...	290181四...	50.2
10	CGRK1012...	审核	普通采购	普通采购委...	赊购	2024-06-25	厦门新嘉精密机...	厦门日上金属有...					6	普通入库	50.2.MW...	290181四...	50.2
11													7	普通入库	50.2.MW...	290181四...	50.2
12													8	普通入库	50.2.MW...	290181四...	50.2
13													9	普通入库	50.2.MW...	290181四...	50.2
14													10	普通入库	50.2.MF9...	定位盘/MF9...	50.2
15													11	普通入库	50.2.MF3...	322080冲...	50.2
16													12	普通入库	50.2.MF3...	322080冲...	50.2
17	CGRK1012...	审核	普通采购	普通采购委...	赊购	2024-06-25	首钢京唐钢铁...	厦门日上金属有...					1	普通入库	30.03.18...	钢卷S420M...	30.03
18	CGRK1012...	保存	普通采购	普通采购委...	赊购	2024-06-25	首钢京唐钢铁...	厦门日上金属有...					1	普通入库	30.03.02...	钢卷 380C...	30.03
19	CGRK1012...	保存	普通采购	普通采购委...	赊购	2024-06-25	首钢京唐钢铁...	厦门日上金属有...					1	普通入库	30.03.01...	钢卷 Q235...	30.03
20	CGRK1012...	保存	普通采购	普通采购委...	赊购	2024-06-25	首钢京唐钢铁...	厦门日上金属有...					1	普通入库	H7A1967...	切削下料 6...	20.20
21	CGRK1012...	审核	二方调拨	普通采购委...	赊购	2024-06-25	河北日上车轱...	厦门日上金属有...					2	普通入库	H7B2282...	切削下料6.5...	20.20
22	CGRK1012...	审核	普通采购	普通采购委...	赊购	2024-06-25	中国石化润滑油...	厦门日上金属有...					1	普通入库	80.03.04...	液压油46号...	80.03
23	CGRK1012...	审核	普通采购	普通采购委...	赊购	2024-06-25	厦门市同安区维...	厦门日上金属有...					1	普通入库	40.4.08.0...	切削料	40.4.1
24													2	普通入库	60.07.08...	把手手面...	60.07
25													1	普通入库	H61A140...	塑料380CL...	20.10
26													2	普通入库	40.1.05.0...	越南铁板...	40.1.1
27	CGRK1012...	审核	二方调拨	普通采购委...	赊购	2024-06-25	河北日上车轱...	厦门日上金属有...					3	普通入库	H52A155...	塑料B15...	20.20
28													4	普通入库	60.12.ZB...	厂内周转...	60.12
29	CGRK1012...	审核	普通采购	普通采购委...	赊购	2024-06-25	首钢京唐钢铁...	厦门日上金属有...					1	普通入库	30.03.02...	钢卷 380C...	30.03
30	CGRK1012...	审核	普通采购	普通采购委...	赊购	2024-06-25	首钢京唐钢铁...	厦门日上金属有...					1	普通入库	30.03.02...	钢卷 380C...	30.03
31	CGRK1012...	审核	普通采购	普通采购委...	赊购	2024-06-25	首钢京唐钢铁...	厦门日上金属有...					1	普通入库	30.03.01...	钢卷 Q235...	30.03
32	CGRK1012...	审核	普通采购	普通采购委...	赊购	2024-06-25	首钢京唐钢铁...	厦门日上金属有...					1	普通入库	30.03.01...	钢卷 Q235...	30.03
33	CGRK1012...	审核	普通采购	普通采购委...	赊购	2024-06-25	首钢京唐钢铁...	厦门日上金属有...					1	普通入库	30.03.01...	钢卷 Q235...	30.03
34	CGRK1012...	审核	普通采购	普通采购委...	赊购	2024-06-25	首钢京唐钢铁...	厦门日上金属有...					1	普通入库	30.03.01...	钢卷 380C...	30.03
35	CGRK1012...	保存	普通采购	普通采购委...	赊购	2024-06-25	首钢京唐钢铁...	厦门日上金属有...					1	普通入库	30.03.02...	钢卷 380C...	30.03
36	CGRK1012...	审核	普通采购	普通采购委...	赊购	2024-06-25	首钢京唐钢铁...	厦门日上金属有...					1	普通入库	30.03.04...	钢卷 590C...	30.03
37	CGRK1012...	审核	二方调拨	普通采购委...	赊购	2024-06-25	河北日上车轱...	厦门日上金属有...					1	普通入库	H62A130...	塑料A8/13...	20.20
38	CGRK1012...	审核	普通采购	普通采购委...	赊购	2024-06-25	首钢京唐钢铁...	厦门日上金属有...					2	普通入库	40.1.05.0...	越南铁板...	40.1.1
39	CGRK1012...	审核	普通采购	普通采购委...	赊购	2024-06-25	首钢京唐钢铁...	厦门日上金属有...					1	普通入库	30.03.04...	钢卷 590C...	30.03
40	CGRK1012...	审核	二方调拨	普通采购委...	赊购	2024-06-25	河北日上车轱...	厦门日上金属有...					1	普通入库	H7A1550...	切削下料2.8...	20.20

5. 含 VOC 的产生量，回收量，转移量，转移去向。(2023 年漆渣产生 250 吨，转移 250 吨，没有回收，转移至三明海中环保和福建绿洲，2024 年转移至漳平红狮和厦门晖鸿)

3	省内转移	漆渣	/	HW12	264-013-12	含油漆	固态	毒性, 易燃性	100	吨	C1	危险废物经营许可证持有单位	福建三明海中环保科技有限公司	F04230074	/	/
4	省内转移	漆渣	/	HW12	264-013-12	含油漆	固态	毒性, 易燃性	100	吨	D10	危险废物经营许可证持有单位	福建绿洲固体废物处置有限公司	F07020039	/	/



2	内转移	废乳化液	产生的油/水、烃/水混合物或乳化液	HW09	900-007-09	含油	液态	易燃性	20	吨	D9	危险废物经营许可证持有单位	鸿环资源科技有限公司	F02130058	/	/
3	省内转移	漆渣	油漆、油墨生产过程中产生的含颜料、油墨的废有机溶剂	HW12	264-013-12	含油漆	固态	毒性, 易燃性	100	吨	D9	危险废物经营许可证持有单位	厦门晖鸿环境资源科技有限公司	F02130058	/	/

14

4	省内转移	漆渣	油漆、油墨生产过程中产生的含颜料、油墨的废有机溶剂	HW12	264-013-12	含油漆	固态	毒性, 易燃性	40	吨	C1	危险废物经营许可证持有单位	漳平红狮环保科技有限公司	F44000075	/	/
---	------	----	---------------------------	------	------------	-----	----	---------	----	---	----	---------------	--------------	-----------	---	---

6. 台账是否保存三年以上: 是

单据编号	单据...	业务类型	事务类型	付款方式	业务日期	供应商	库存组织	成本中心...	成本中心...	含税	凭证号	是否生成...	行号	更新类型	物料编码	物料名称	物料...
1													1	普通入库	G421522...	522903铸钢...	20.20
2													2	普通入库	60.12.ZB...	厂内月转铁...	60.12
3													3	普通入库	H61C095...	颜料Q235/9...	20.10
4													4	普通入库	H61C095...	颜料Q235/9...	20.10
5	CGRK1011...	审核	二方调拨	普通采购/委...	2021-10-26	厦门日上金属有...	厦门日上钢库有...				0086		5	普通入库	H61C117...	颜料Q235/1...	20.10
6													6	普通入库	H61C117...	颜料Q235/1...	20.10
7													7	普通入库	H61C135...	颜料Q235/1...	20.10
8													8	普通入库	H61C160...	颜料Q235/1...	20.10
9	CGRK1011...	审核	普通采购	普通采购/委...	2021-10-26	林德气体(厦...	厦门日上钢库有...				0086		1	普通入库	40.3.01.0...	二氧化碳气...	40.3
10	CGRK1011...	审核	普通采购	普通采购/委...	2021-10-26	厦门帝尚安区...	厦门日上钢库有...				0086		1	普通入库	70.4.3.00...	非氧焊丝...	70.4
11	CGRK1011...	审核	普通采购	普通采购/委...	2021-10-26	厦门众利达科技...	厦门日上钢库有...				0086		1	普通入库	80.01.03...	气缸ROGA...	80.01
12													1	普通入库	50.2.MF2...	Cr12MoV / ...	50.2
13	CGRK1011...	审核	普通采购	普通采购/委...	2021-10-26	厦门立达鑫工贸...	厦门日上钢库有...				0086		2	普通入库	50.2.MF2...	Cr12MoV / ...	50.2
14													3	普通入库	50.2.MF3...	Cr12MoV/...	50.2
15	CGRK1011...	审核	普通采购	普通采购/委...	2021-10-26	厦门市广鑫通用...	厦门日上钢库有...				0086		1	普通入库	80.01.01...	磁力架DY25...	80.01
16													1	普通入库	H811255...	挡圈5.00F-15	20.10
17	CGRK1011...	审核	二方调拨	普通采购/委...	2021-10-26	厦门日上集团股...	厦门日上钢库有...				0086		1	普通入库	H811275...	挡圈7.50V-20	20.10
18													3	普通入库	H811255...	挡圈5.00F-16	20.10
19													1	普通入库	H61C100...	颜料Q235/1...	20.10
20													2	普通入库	H61C095...	颜料Q235/9...	20.10
21													3	普通入库	H61C095...	颜料Q235/9...	20.10
22													4	普通入库	H61C117...	颜料Q235/1...	20.10
23													5	普通入库	H61C117...	颜料Q235/1...	20.10
24	CGRK1011...	审核	二方调拨	普通采购/委...	2021-10-25	厦门日上金属有...	厦门日上钢库有...				0086		6	普通入库	H61C135...	颜料Q235/1...	20.10
25													7	普通入库	H61C135...	颜料Q235/1...	20.10
26													8	普通入库	H61C160...	颜料Q235/1...	20.10
27													9	普通入库	H61C080...	颜料Q235/8...	20.10
28													10	普通入库	60.12.ZB...	厂内月转铁...	60.12
29	CGRK1011...	审核	二方调拨	普通采购/委...	2021-10-25	厦门日上集团股...	厦门日上钢库有...				0086		1	普通入库	30.01.08...	挡圈3寸 8.00	30.01
30	CGRK1011...	审核	普通采购	普通采购/委...	2021-10-25	南京苏玉机械...	厦门日上钢库有...				0086		1	普通入库	50.2.MF3...	SKD11 / ...	50.2
31	CGRK1011...	审核	普通采购	普通采购/委...	2021-10-25	厦门市罗城金...	厦门日上钢库有...				0086		1	普通入库	40.1.01.0...	SUNRISE	40.1
32	CGRK1011...	审核	普通采购	普通采购/委...	2021-10-25	厦门裕泰精齿...	厦门日上钢库有...				0086		2	普通入库	40.1.01.0...	SAUER指南...	40.1
33	CGRK1011...	审核	普通采购	普通采购/委...	2021-10-25	厦门日上金属有...	厦门日上钢库有...				0086		1	普通入库	50.2.MW...	Cr12MoV...	50.2
34	CGRK1011...	审核	二方调拨	普通采购/委...	2021-10-25	厦门日上金属有...	厦门日上钢库有...				0086		1	普通入库	40.4.01.0...	导电剂/珠...	40.4
35	CGRK1011...	审核	普通采购	普通采购/委...	2021-10-25	厦门日上金属有...	厦门日上钢库有...				0086		2	普通入库	40.4.09.0...	丙烯酸增漆...	40.4
36	CGRK1011...	审核	普通采购	普通采购/委...	2021-10-25	厦门宏克斯新材...	厦门日上钢库有...				0086		1	普通入库	40.1.03.0...	TOPU院管...	40.1
37													1	普通入库	60.12.ZB...	厂内月转铁...	60.12
38	CGRK1011...	审核	二方调拨	普通采购/委...	2021-10-24	厦门日上金属有...	厦门日上钢库有...				0086		1	普通入库	H61C100...	颜料Q235/1...	20.10
39													2	普通入库	H61C095...	颜料Q235/9...	20.10

危险废物产生环节记录表

序号	产生批次 产生时间	产生时间	行业名称 单位名称 部名称	国家危险废物名录 名称	危险废物类别	危险废物代码	产生量	计量 单位 (KG)	容器 包装 形式	容器/ 包装 类型	容器/ 包装 数量	产生 危险 废物 设施 编号	产生部 门/经 办人	去向
1	HVCS 20240519001	9:30	油漆漆		HW12	264-013-12	200	KG	/	板	1	/	真达生	2#仓
2	HVCS 20240524001	15:00	油漆漆		HW12	264-013-12	200	KG	/	板	1	/	真达生	2#仓
3	HVCS 20240528001	10:00	油漆漆		HW12	264-013-12	380	KG	/	板	1	/	真达生	2#仓
4	HVCS 20240603001	10:30	油漆漆		HW12	264-013-12	620	KG	/	板	1	/	真达生	2#仓
5	HVCS 20240605001	10:30	油漆漆	含有或沾染 毒性、感 染性、腐 蚀性危险 废物包装 物、容器 、过滤吸 附介质	HW12	264-013-12	440	KG	/	板	1	/	真达生	2#仓
6	HVCS 20240608001	10:30	油漆漆		HW12	264-013-12	1100	KG	/	板	1	/	真达生	2#仓
7	HVCS 20240608002	10:30	油漆漆		HW12	264-013-12	1200	KG	/	板	1	/	真达生	2#仓
8	HVCS 20240609001	11:00	油漆漆		HW12	264-013-12	1180	KG	/	板	1	/	真达生	2#仓
9	HVCS 20240622001	10:30	油漆漆		HW12	264-013-12	900	KG	/	板	1	/	真达生	2#仓
10	示例 日期+批次	10:00	过滤棉		HW19	900-011-19	900KG			其他	60		生产部	

注：产生批次编号采用“年份+月份+日期+流水号”的字母加数字的方式设计，例如“HVCS20241031001”。

今日水印
相机 真实时间
R8B XGCGW8UEHND

15:40 | 2024-06-27
星期四
我在这里

二、源头控制

7. 对照通告要求是否生产应淘汰类的产品：否

8. 对照通告要求是否使用应淘汰类的生产装置：否

三、密闭要求

9. 含 VOCs 的原料储存过程是否密闭：是



10. 含 VOCs 的原料输送、转运过程是否密闭：是



11. 含 VOCs 的原料调制（预处理）过程是否密闭（如调漆间、调漆位置）：是





12. 含 VOCs 的原料投加过程是否密闭：是（喷漆间内投加）

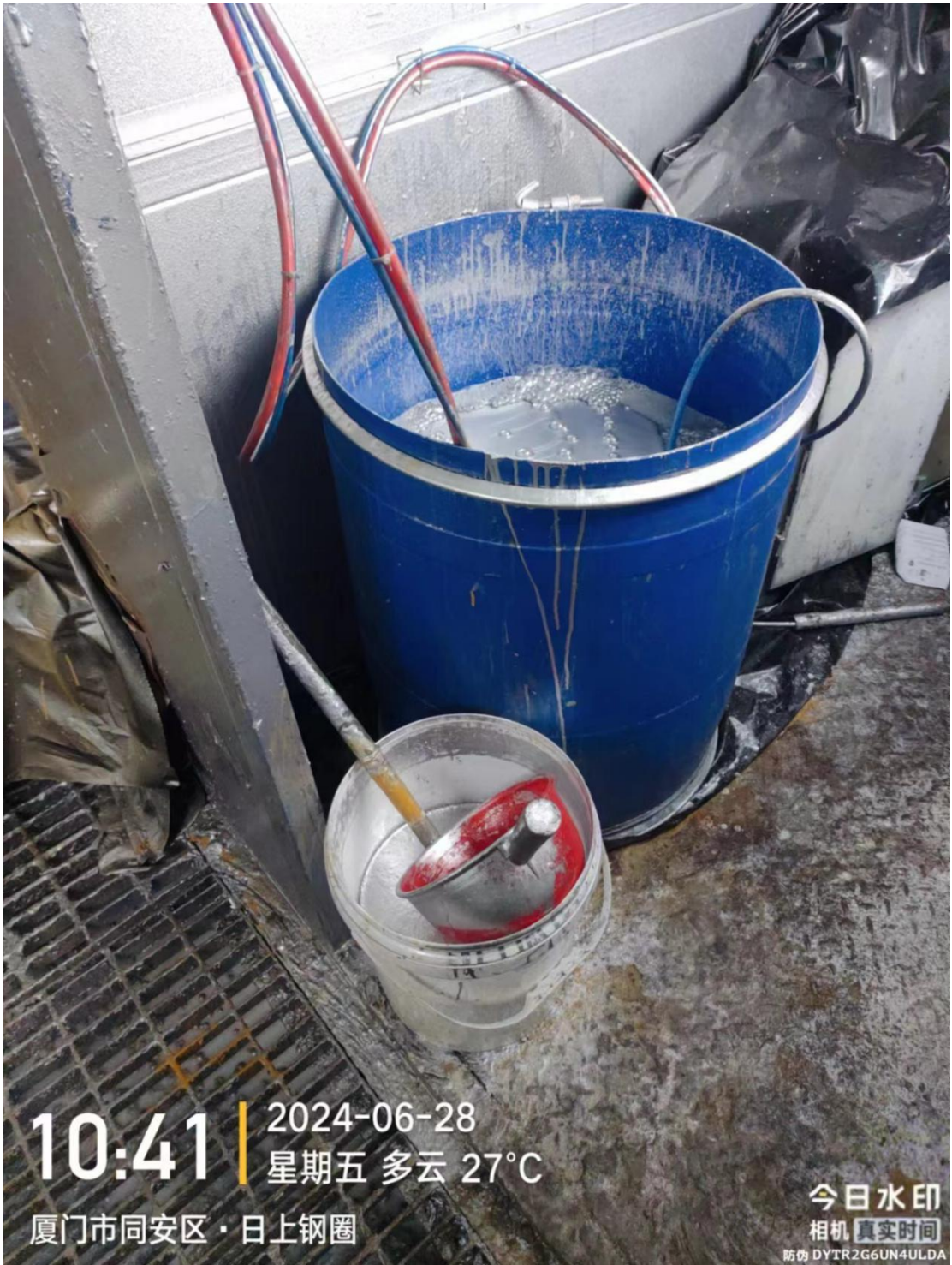

10:41

2024-06-28

星期五 多云 27°C

厦门市同安区·日上钢圈

今日水印
相机 真实时间

防伪 DYTR2G6UN4ULDA



13. 含 VOCs 的中间产品储存过程是否密闭：是（密闭烤炉内传送）



14. 含 VOCs 的中间产品输送、转运过程是否密闭：是（见第 13 项）
15. 含 VOCs 的中间产品投加过程是否密闭：是（见第 12 项）
16. 含 VOCs 的成品（产品）储存过程是否密闭：未涉及（项目成品为已烘干的轮辋，不会产生 VOCs）
17. 含 VOCs 的成品（产品）输送、转运过程是否密闭：未涉及（项目成品为已烘干的轮辋，不会产生 VOCs）
18. 含 VOCs 的成品（产品）投加、灌装、包装过程是否密闭：未涉及（项目成品为已烘干的轮辋，不会产生 VOCs）
19. 涉及 VOCs 的投料口、卸料口、灌装接口、包装设施在未使用时是否密闭：
是



20. 含 VOCs 的危险废物产生后是否马上密闭（包括漆渣、更换的 VOCs 吸附剂、过滤棉、以及含油墨、有机溶剂、清洗剂的包装物、污水处理废弃物等）：



21. 含 VOCs 的危险废物贮存期间是否密闭：是



22. 含 VOCs 的危险废物输送、转运、转移是否密闭：是



23. 所有产生 VOCs 的生产车间（或生产设施）车间门窗是否密闭：是



24. 所有产生 VOCs 的生产车间（或生产设施）车间门窗是否设置常闭警示标示或操作规程：是

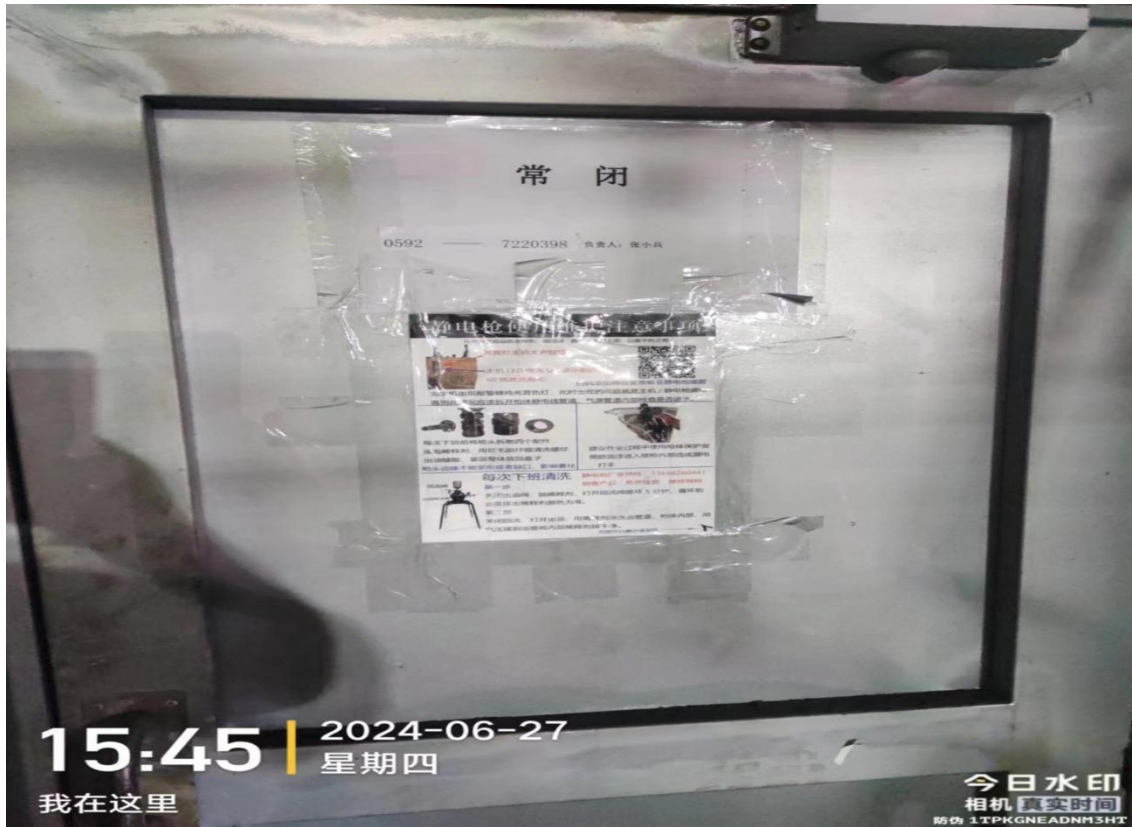

25. 所有产生 VOCs 的生产车间是否有未收集的排气风扇（或换气风扇）：否

26. 所有产生 VOCs 的生产车间门是否设置阻隔设施（双重门等）：是





27. 所有产生 VOCs 的生产车间是否为微负压：是



28. 所有产生 VOCs 的生产车间（或生产设施）是否存在漏气点位：否
29. 含 VOCs 物料的反应、搅拌、混合过程是否密闭收集：是（见第 11 项，喷漆间内进行）
30. 含 VOCs 物料分离精制过程是否密闭收集：未涉及
31. 设备起停、检修与清洗是否减少 VOCs 逸散：是

32. 污水处理站的处理构筑物是否加盖密封：否（见监测报告，无组织未超标）

检测项目	单位	2023011201G 10-06-1	2023011201G 10-06-2	2023011201G 10-06-3	平均值	参考标准
二甲苯	mg/m ³	<1.5×10 ⁻³	<1.5×10 ⁻³	<1.5×10 ⁻³	<1.5×10 ⁻³	≤0.2
甲苯	mg/m ³	<1.5×10 ⁻³	<1.5×10 ⁻³	<1.5×10 ⁻³	<1.5×10 ⁻³	≤0.4

检测项目	单位	2023011201G 10-06-1	2023011201G 10-06-2	2023011201G 10-06-3	平均值	参考标准
非甲烷总烃	mg/m ³	0.25	0.34	0.24	0.28	≤2.0
总悬浮颗粒物	mg/m ³	0.225	0.183	0.192	0.200	≤1.0
二甲苯	mg/m ³	<1.5×10 ⁻³	<1.5×10 ⁻³	<1.5×10 ⁻³	<1.5×10 ⁻³	≤0.2
甲苯	mg/m ³	<1.5×10 ⁻³	<1.5×10 ⁻³	<1.5×10 ⁻³	<1.5×10 ⁻³	≤0.4

检测项目	单位	2023011201G 10-07-1	2023011201G 10-07-2	2023011201G 10-07-3	平均值	参考标准
非甲烷总烃	mg/m ³	0.49	0.55	0.71	0.58	≤4.0
二甲苯	mg/m ³	<1.5×10 ⁻³	<1.5×10 ⁻³	<1.5×10 ⁻³	<1.5×10 ⁻³	≤0.4

检测项目	单位	2023011201G 10-08-1	2023011201G 10-08-2	2023011201G 10-08-3	平均值	参考标准
非甲烷总烃	mg/m ³	3.29	3.02	3.33	3.35	≤4.0
二甲苯	mg/m ³	0.310	0.145	<1.5×10 ⁻³	0.152	≤0.4

检测项目	单位	2023011201G 10-09-1	2023011201G 10-09-2	2023011201G 10-09-3	平均值	参考标准
非甲烷总烃	mg/m ³	0.33	0.38	0.18	0.30	≤4.0
二甲苯	mg/m ³	<1.5×10 ⁻³	<1.5×10 ⁻³	<1.5×10 ⁻³	<1.5×10 ⁻³	≤0.4

33. 污水处理站的废气是否收集处理：否（如 32 项见监测报告，无组织未超标）

34. VOCs 集气管路是否标明废气走向（现有标示总个数：14）



35. 所有可能产生 VOCs 的生产场所和工段是否设置废气收集系统，将废气收集

37. 设施设备的开关时间是否写入操作规程并明示公布：**是**（见第 36 项）
38. 废气收集系统、治理设施和生产设备的开、关时间是否一致：**是**（见第 36 项）
39. 密闭设施外任意一点非甲烷总烃、苯、甲苯、二甲苯、乙酸、乙酸甲酯、乙酸乙酯、丙酮及环己酮中的任一种污染物瞬时排放浓度值是否低于无组织排放标准值 2 倍。检查最大可能点位包括：原料仓库（储罐）、危废仓库及无组织排放最大可能点至少三点：**是**（见检测报告）

二甲苯	mg/m ³	<1.5×10 ⁻³	<1.5×10 ⁻³	<1.5×10 ⁻³	<1.5×10 ⁻³	≤0.2
甲苯	mg/m ³	<1.5×10 ⁻³	<1.5×10 ⁻³	<1.5×10 ⁻³	<1.5×10 ⁻³	≤0.4

厂界下风向 03--检测结果						
检测项目	单位	2023011201G 10-06-1	2023011201G 10-06-2	2023011201G 10-06-3	平均值	参考标准
非甲烷总烃	mg/m ³	0.25	0.34	0.24	0.28	≤2.0
总悬浮颗粒物	mg/m ³	0.225	0.183	0.192	0.200	≤1.0
二甲苯	mg/m ³	<1.5×10 ⁻³	<1.5×10 ⁻³	<1.5×10 ⁻³	<1.5×10 ⁻³	≤0.2
甲苯	mg/m ³	<1.5×10 ⁻³	<1.5×10 ⁻³	<1.5×10 ⁻³	<1.5×10 ⁻³	≤0.4

车间喷漆房门口 1 米处--检测结果						
检测项目	单位	2023011201G 10-07-1	2023011201G 10-07-2	2023011201G 10-07-3	平均值	参考标准
非甲烷总烃	mg/m ³	0.49	0.55	0.71	0.58	≤4.0
二甲苯	mg/m ³	<1.5×10 ⁻³	<1.5×10 ⁻³	<1.5×10 ⁻³	<1.5×10 ⁻³	≤0.4

车间工件进口处 1 米--检测结果						
检测项目	单位	2023011201G 10-08-1	2023011201G 10-08-2	2023011201G 10-08-3	平均值	参考标准
非甲烷总烃	mg/m ³	3.29	3.02	3.33	3.35	≤4.0
二甲苯	mg/m ³	0.310	0.145	<1.5×10 ⁻³	0.152	≤0.4

车间工件出口处 1 米--检测结果						
检测项目	单位	2023011201G 10-09-1	2023011201G 10-09-2	2023011201G 10-09-3	平均值	参考标准
非甲烷总烃	mg/m ³	0.33	0.38	0.18	0.30	≤4.0
二甲苯	mg/m ³	<1.5×10 ⁻³	<1.5×10 ⁻³	<1.5×10 ⁻³	<1.5×10 ⁻³	≤0.4

40. VOCs 治理设施是否正常运行，治理设施净化效率是否高于 50%：是，采用活性炭吸附，脱附，催化燃烧工艺，净化效率 80% 以上。

WPS Office 202310 厦门日上钢圈有限公司

插入 编辑 页面 批注 工具 保护 转换 扫描件 WPS AI

80% 5/11 播放 旋转文档 单页 双页 连续阅读 阅读模式 查找替换

样品信息							
检测类型	工业废气(有组织)		采样日期	2023-10-24			
采样点位	点位编号		点位描述				
	2023011201G10-02		DA003 废气排气筒出口				

DA003 废气排气筒出口--检测结果							
检测项目	检测指标	单位	2023011201 G10-02-1	2023011201 G10-02-2	2023011201 G10-02-3	平均值	参考标准
排气筒高度	-	m	25	25	25	25	—
标干流量	-	m ³ /h	56100	61048	55543	57564	—
非甲烷总烃	排放浓度	mg/m ³	6.54	6.78	6.61	6.64	≤40
	排放速率	kg/h	0.37	0.41	0.37	0.38	≤2.4
氮氧化物	排放浓度	mg/m ³	3	<3	8	4	≤200
	排放速率	kg/h	0.17	<0.18	0.44	0.26	≤0.62
颗粒物	排放浓度	mg/m ³	1.2	1.3	1.2	1.2	≤30

第 5 页 共 11 页

一、VOC 处理说明：

喷漆废气采连续式脱附处理，生产过程进行脱附。废气处理设备配五套吸附装置和一台催化燃烧。设计工作方式为：

序号	自动+手动喷漆线	排风量 M3/h	设计风量 M3/h	工作方式	吸附箱 数量	单箱处理风量 M3/h	催化燃烧 配置风量 M3/h
1	喷漆室流平室、烘烤炉废气	80000	800000 含炉内废气	过滤、活性炭吸附+连续式脱附催化焚烧	4+1	20000	3000

二、工艺流程：

废气收集→喷淋捕捉干→式过滤器 →活性炭吸附装置→风机→排达标放

↑

活性炭再生

↑ ↓

催化燃烧装置

41. 是否公示 VOCs 治理设施的工艺流程：是

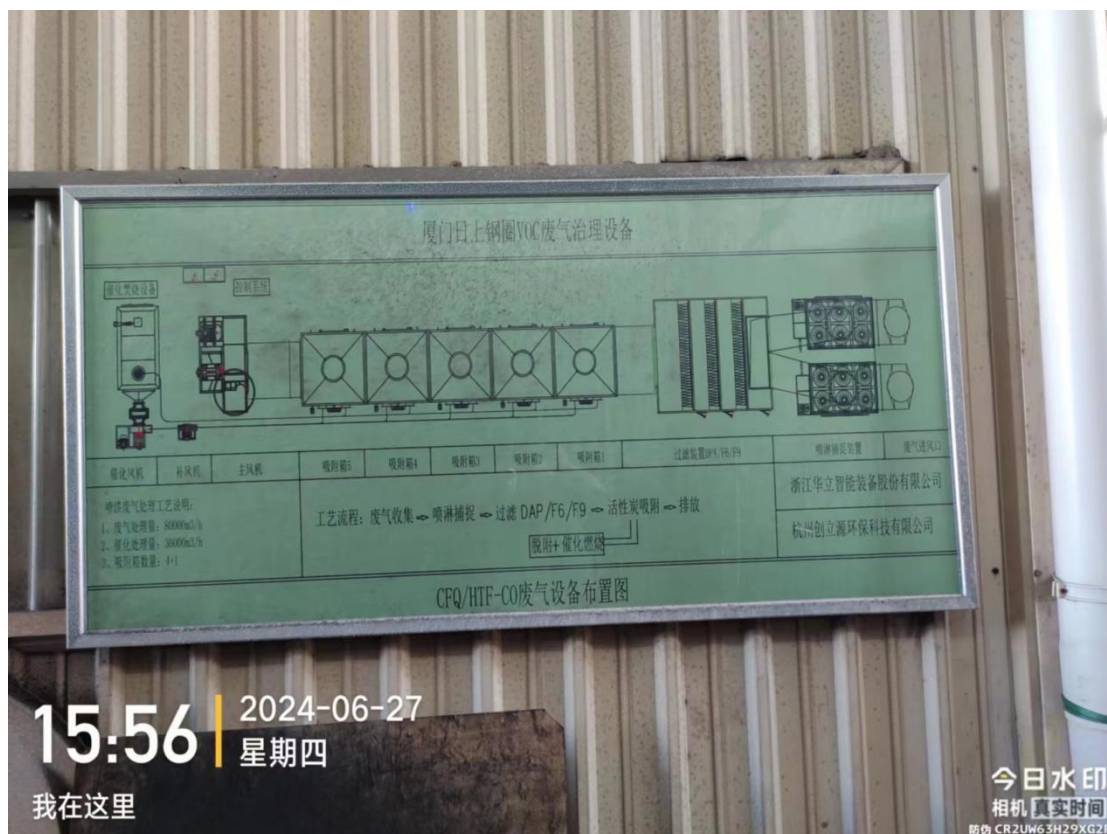

15:56 | 2024-06-27
星期四
我在这里

今日水印
相机 真实时间
防伪 CR 2UW6 3H29XG2R

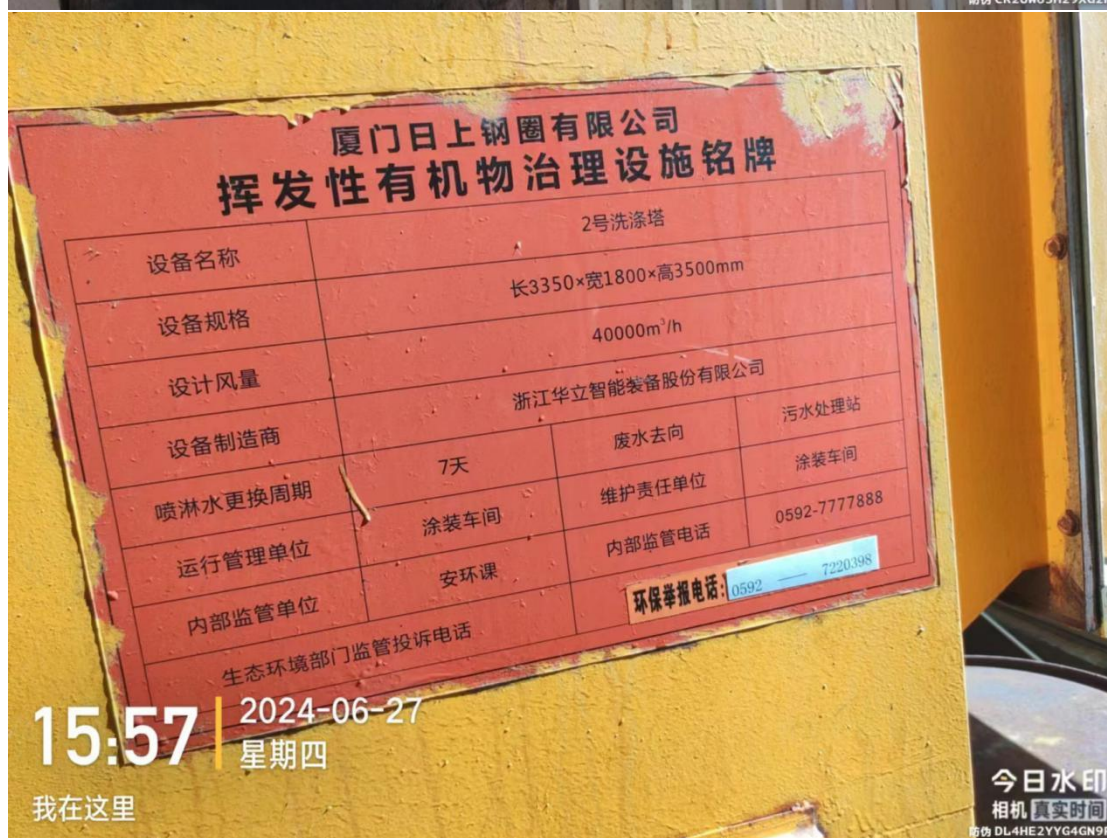

15:57 | 2024-06-27
星期四
我在这里

今日水印
相机 真实时间
防伪 DL 4HE2YYG4GN9P

42. 是否公示 VOCs 治理设施的工艺总体介绍：是（见第 41 项）

43. 是否公示 VOCs 治理设施的主要技术参数：是（见第 41 项）
44. 是否公示 VOCs 治理设施的操作规程：是（见第 41 项）
45. 是否公示 VOCs 治理设施的维护制度：是（见第 41 项）
46. 公示的位置是否为治理设施场所处：是（见第 41 项）
47. 公示的场所一共几个位置？（一共 1 个位置）
48. 公示场所具体位置：废气处理设施旁
49. 所有公示内容是否包含公示环保举报电话 12369：是（见第 41 项）
50. 是否记录 VOCs 治理设施的关键技术指标，如焚烧（含热氧化）要记录燃烧温度：是（见第 36 项，第 41 项）
51. 需定期更换吸附剂、催化剂或吸收液的，是否有详细的购买及更换台账，包括装填量、更换周期、采购发票、转移处置记录最新更新的日期：设施 2022 年更换了活性炭。详见下列危废转移记录！

编号：20223502019468

危险废物转移联单

第一部分 危险废物移出信息（由移出人填写）								
单位名称：厦门日上钢圈有限公司						应急联系电话：18965155954		
单位地址：同安区同辉路 888 号								
经办人：日上钢圈			联系电话：18965155954			交付时间：2022-07-29 10:17		
序号	废物名称	废物代码	危险特性	形态	有害成分名称	包装方式	包装数量	移出量（吨）
1	活性炭	900-039-49	毒性	固态	挥发性有机物	编织袋	23	6.662
第二部分 危险废物运输信息（由承运人填写）								
单位名称：福建环邦供应链管理有限公司						营运证件号：350615000001		
单位地址：福建省龙海市九湖镇木棉村后壁山 419 号						联系电话：15005243653		
驾驶员：任维彪						联系电话：13438589901		
运输工具：汽车						牌号：闽 E99666		
运输起点：同安区同辉路 888 号						实际起运时间：2022-07-29 10:24:06		
经由地：厦门								
运输终点：福建省龙海市九湖镇蔡坑工业区						实际到达时间：2022-07-29 13:48:04		
第三部分 危险废物接受信息（由接受人填写）								
单位名称：福建省储鑫环保科技有限公司						危险废物经营许可证编号：F06810072		
单位地址：福建省龙海市九湖镇蔡坑工业区								
经办人：张志强			联系电话：13328787802			接受时间：2022-07-29 13:48:52		
序号	废物名称	废物代码	是否存在重大差异	接受人处理意见	拟利用处置方式	接受量（吨）		
1	活性炭	900-039-49	无	接受	D10	6.662		

打印时间：2023-11-08 08:26:38 防伪码：db4db4e178b5d5489541042405695f86

业务日期	供应商	库存组织	含税	凭证号	是否生成...	行号	更新类型	物料编码	物料名称	物料分类...	物料分类...	规格型号	计量单位	数量	基本计量...	基本数量	辅
1 2024-04-12	原德德御龙活性...	厦门日上钢圈有限公司	☑	0097	☐	1	普通入库	40.4.08.0...	蜂窝活性炭/...	40.4.08	环保用品		m³	15	15 m³	15	
2 2022-07-25	海宝网	厦门日上钢圈有限公司	☑	0097	☐	1	普通入库	40.4.08.0...	蜂窝活性炭/...	40.4.08	环保用品		m³	19	19 m³	19	

52. 排气筒数量是否符合要求：是（仅设置1根VOC废气排放口）

53. 是否还有设置其他任何VOCs废气的排放口及出风口：否

54. 排气筒是否按《固定源监测技术规范》（HJ/T397）要求设置采样口：是

55. 排气筒采样口是否设置采样平台：是



56. 排气筒采样口附近是否配备固定电源：是



57. 排气筒采样口是否设置固定安全的人员通道：是



58. 排气筒采样口后是否还有其他废气接入排气筒：否

59. 本自查表是否在互联网公开公示：公示于公司官网

(<http://www.sunrise-ncc.com/investor/gongsigonggao>)

厦门日上钢圈有限公司